El Amanecer

Rodolfo Gaede Neto
Brasil
Trad. Juan Gatinoni

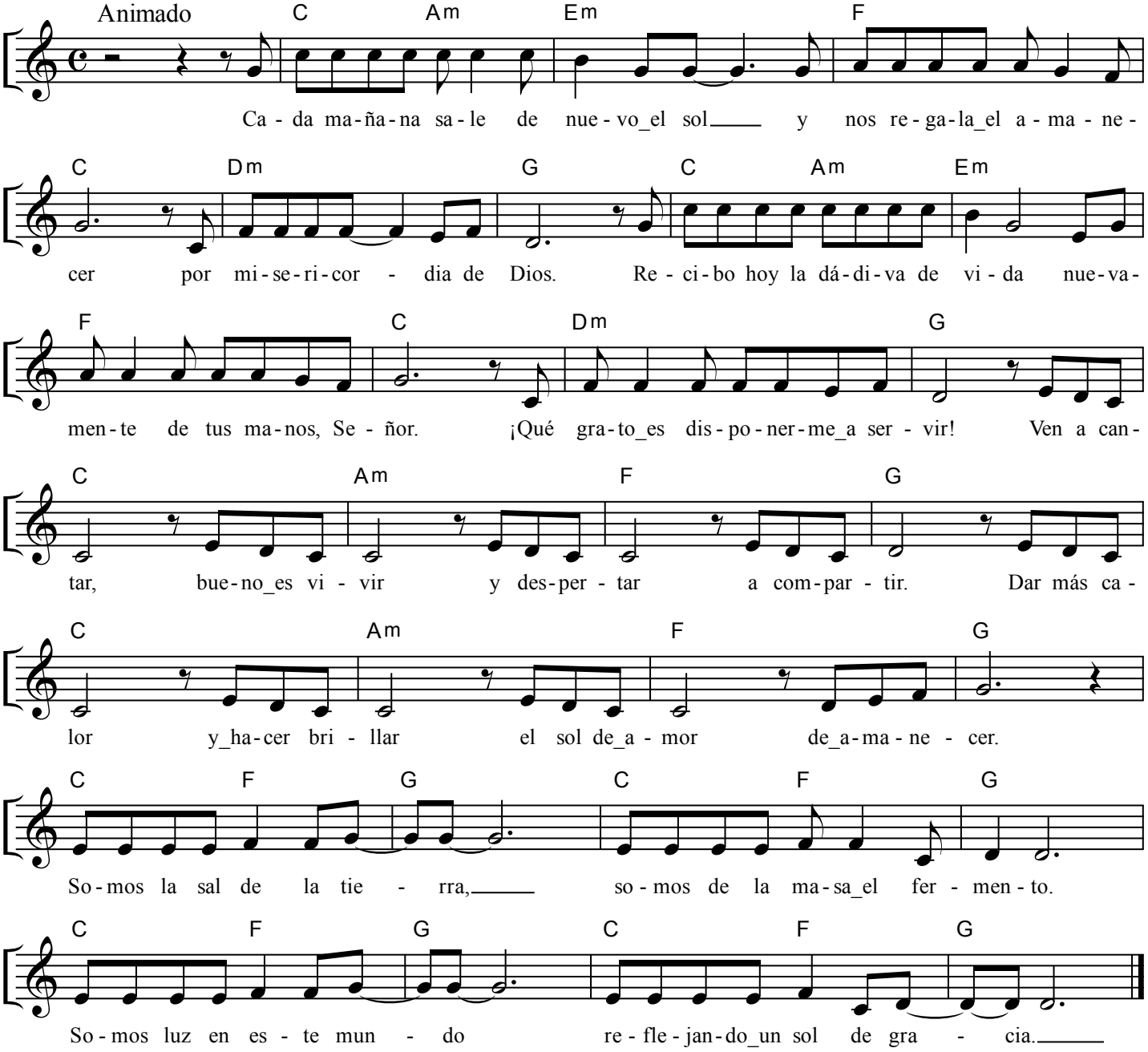

Cada mañana sale de nuevo_el sol
y nos regala_el amanecer
por misericordia de Dios.
Recibo hoy la dádiva de vida
nuevamente de tus manos, Señor.
¡Qué grato_es disponerme_a servir!

Ven a cantar, bueno_es vivir
y despertar a compartir.
Dar más calor y_hacer brillar
el sol de_amor de_amanecer.
Somos la sal de la tierra,
somos de la masa_el fermento.
Somos luz en este mundo,
reflejando_un sol de gracia.

Red Crearte - CC BY - NC SA2.5AR