Kyrie

(de la Misa Cubana)

Clara Ajo - Pedro Triana
Cuba

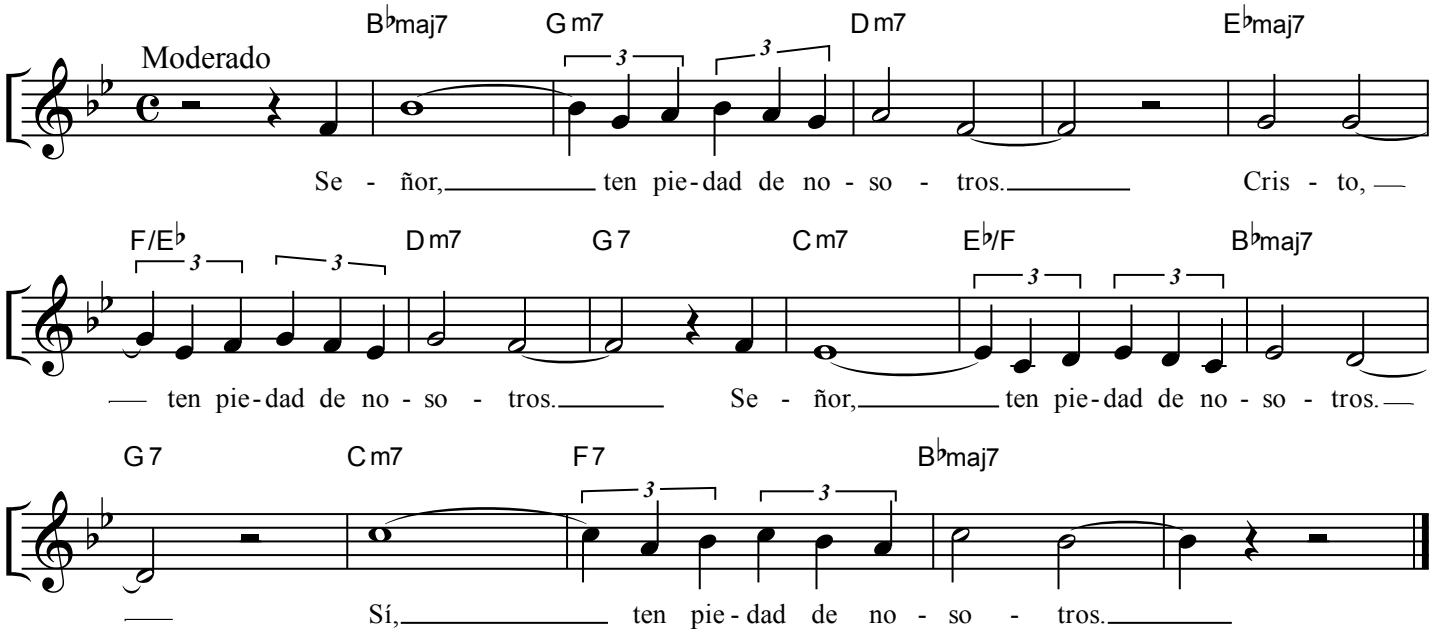

Señor, ten piedad de nosotros.
Cristo, ten piedad de nosotros.
Señor, ten piedad de nosotros.
Sí, ten piedad de nosotros.

Red Crearte - CC BY - NC SA2.5AR

3 *3*