Abre nuestras manos, mente y corazón.

(Diaconía y espiritualidad)

E. H. — Elizabeth Hernández

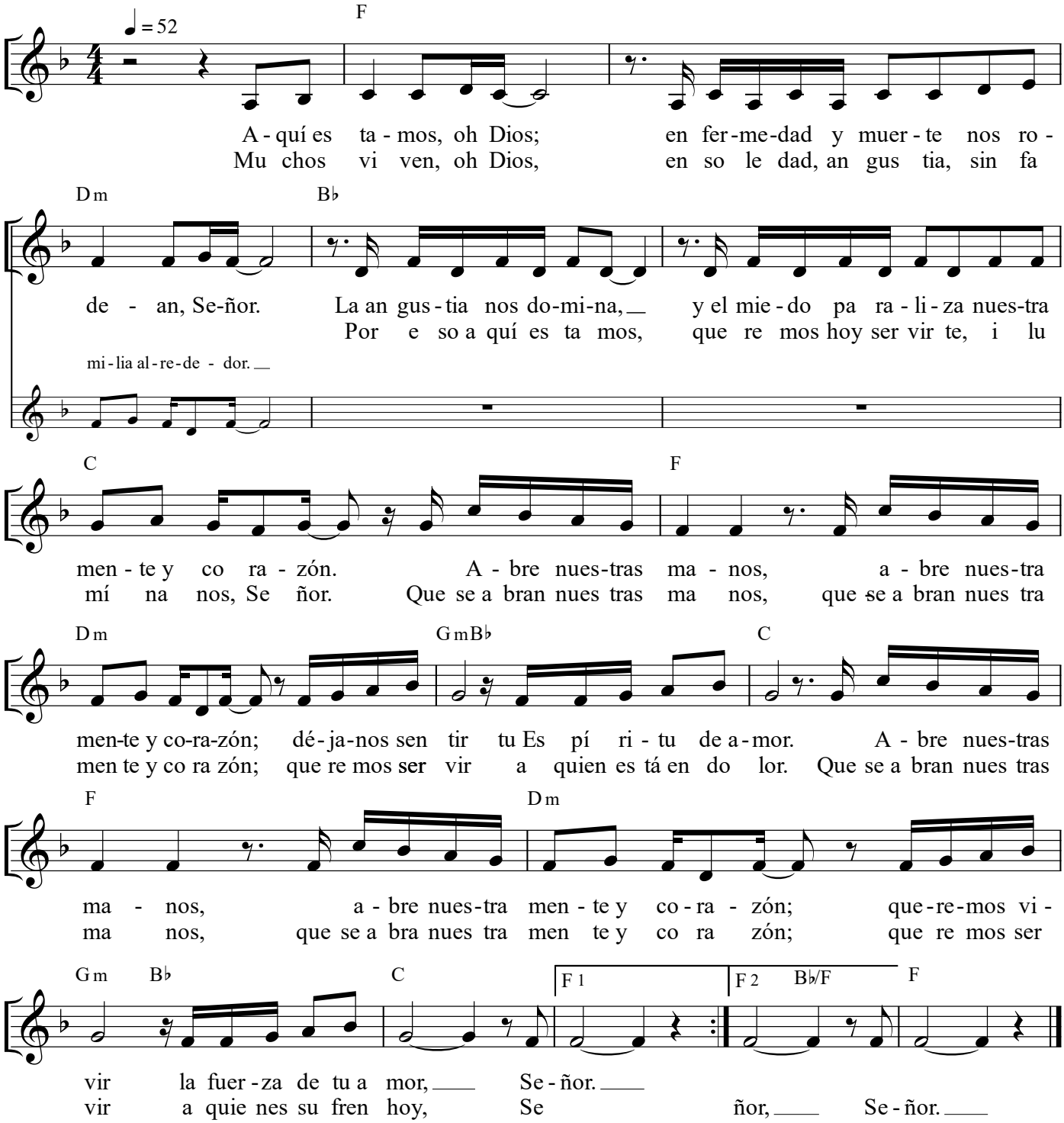

Aquí estamos, oh Dios;
enfermedad y muerte nos rodean, Señor.
La angustia nos domina
y el miedo paraliza nuestra mente y corazón.
Abre nuestras manos, abre nuestra mente y corazón;
déjanos sentir tu Espíritu de amor.
Abre nuestras manos, abre nuestra mente y corazón;
queremos vivir la fuerza de tu amor, Señor.

Muchos viven, oh Dios;
en soledad, angustia, sin familia alrededor.
Por eso aquí estamos,
queremos hoy servirte, ilumínanos, Señor.
Que se abran nuestras manos,
que se abran nuestra mente y corazón,
queremos servir a quien está en dolor.
Que se abran nuestras manos,
que se abran nuestra mente y corazón,
queremos servir a quienes sufren hoy.